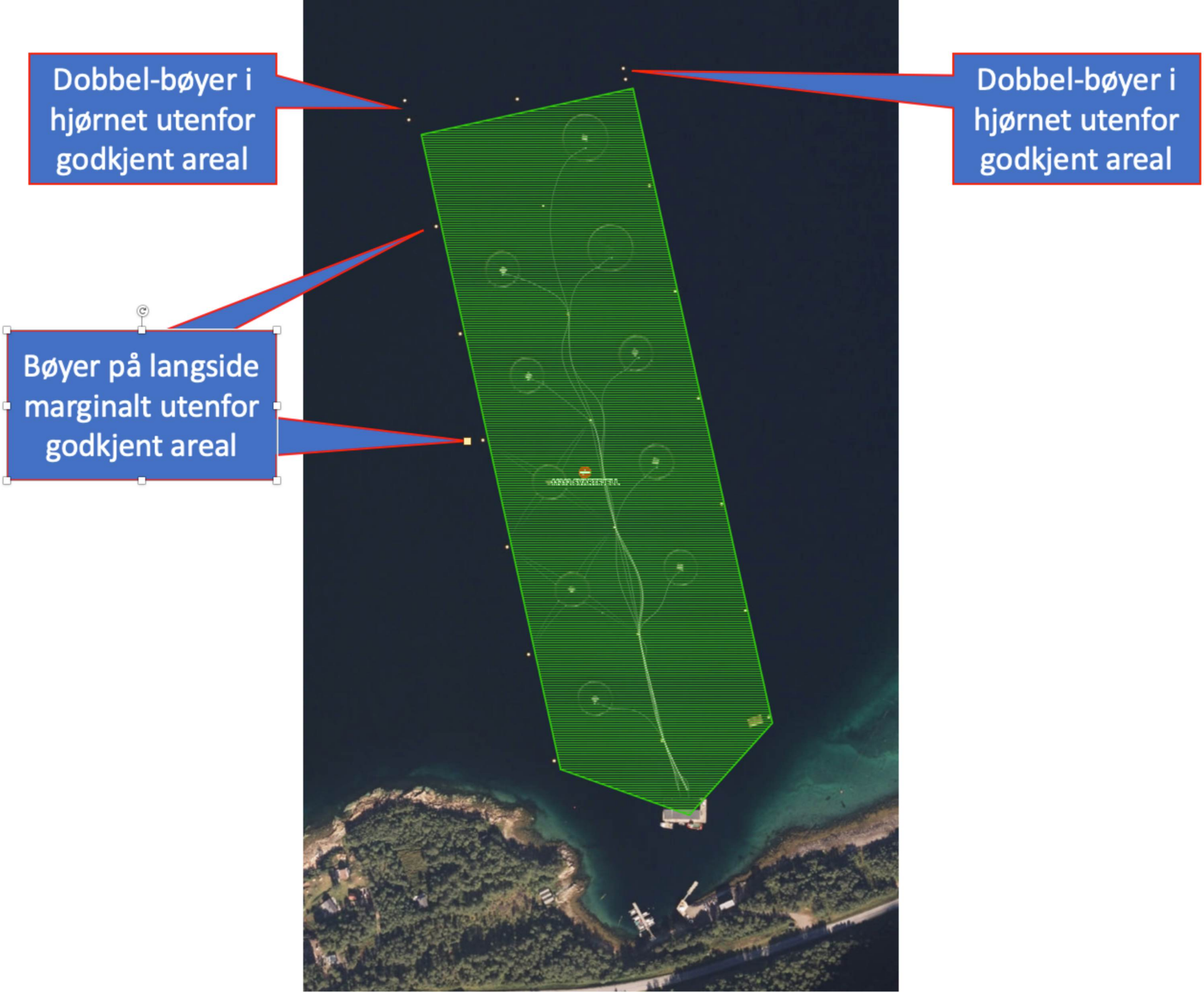
Dobbel-bøyer i hjørnet utenfor godkjent areal
Dobbel-bøyer i hjørnet utenfor godkjent areal
Bøyer på langside marginalt utenfor godkjent areal